



# ALTOPARLANTI AD INCASSO IN-WALL SPEAKERS

[www.karmaitaliana.it](http://www.karmaitaliana.it)

## Mod. BS 83

### CARATTERISTICHE

Risposta in Frequenza: 50-20Khz  
Impedenza: 8 Ohms  
Potenza nominale: 35Watts  
Potenza di picco: 70 Watts  
Pressione sonora: 90 db ( a 0,5mt )

Woofer: cono in Polipropilene da 5,25", bobina da 1" e magnete in ceramica da 10oz

Tweeter: Cupola soft da 1" con magnete da 6 oz  
Frequenza crossover: 2800Hz  
Peso: 54,13 oz

### SPECIFICATION

Frequency response: 50-20Khz  
Impedance: 8 Ohms  
Nom. Power Handling: 35Watts  
Peak Power Handling: 70 Watts  
Sound pression level: 90 db ( at 0,5mt )

Woofer: 5,25" polypropilene cone with a 1" voice coil and a 10 oz ceramic magnete

Tweeter: 1" soft dome with a 6oz magnet  
Crossover frequency: 2800 Hz  
Speaker weight: 54.13 oz

### ISTRUZIONI PER L'INSTALLAZIONE INSTALLATION'S INSTRUCTIONS

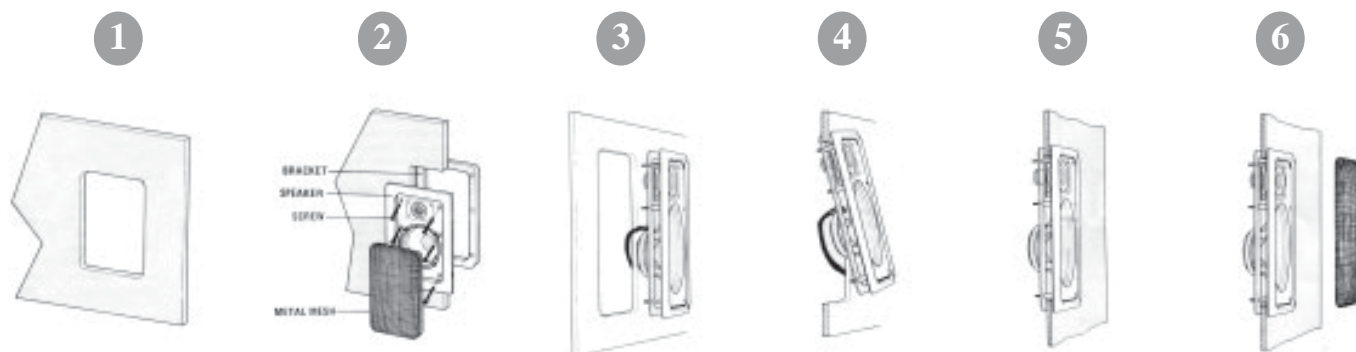

DATA DI ACQUISTO

NOME E INDIRIZZO DELL'ACQUIRENTE

TIMBRO E FIRMA DEL RIVENDITORE

BS 83



### CERTIFICATO DI GARANZIA GUARANTEE

La **KARMA ITALIANA srl** garantisce il buon funzionamento del prodotto descritto nel presente certificato per un periodo di 24 mesi dalla data di acquisto. Il certificato di garanzia compilato in tutte le sue parti e convalidato dallo scontrino fiscale rilasciato dal rivenditore è l'unico documento che dà diritto alle prestazioni in garanzia e dovrà essere esibito al personale autorizzato all'atto di ogni richiesta di intervento in garanzia. Il presente certificato di garanzia esclude ogni altra forma di garanzia per vizi ed attribuisce solo il diritto alla riparazione gratuita del prodotto che dovesse risultare inidoneo al funzionamento, escludendo altresì ogni diritto alla risoluzione del contratto di compravendita, alla riduzione del prezzo ed al risarcimento dei danni; è espressamente esclusa inoltre la responsabilità della ditta **KARMA ITALIANA srl** per ogni altro danno comunque dipendente o connesso con la vendita del prodotto eventualmente difettoso.

#### Modalità di applicazione della garanzia:

La garanzia non potrà trovare applicazione in tutti quei casi in cui il prodotto sia stato danneggiato dopo la vendita, usato non conformemente alle istruzioni d'uso e manutenzione che lo accompagnano o risulta installato o riparato impropriamente. L'esame degli eventuali difetti di funzionamento e delle loro cause sarà sempre effettuato da tecnici autorizzati dalla **KARMA ITALIANA srl**. Eventuali spese di trasporto in un laboratorio autorizzato (e ritorno) per l'accertamento del diritto alla garanzia, sono a carico del cliente.

**DA COMPILARE IN TUTTE LE SUE PARTI E CONSERVARE ACCURATAMENTE**