



ALTOPARLANTI AD INCASSO IN-CEILING SPEAKERS

www.karmaitaliana.it

Mod. BS 85

CARATTERISTICHE

Risposta in Frequenza:	70-20K hz
Impedenza:	8 Ohms
Potenza nominale:	25Watts
Potenza di picco:	50 Watts
Sensibilità:	90 db
Diametro Woofer:	130 mm
Tweeter:	13 mm

SPECIFICATION

Frequency response:	70-20K hz
Impedance:	8 Ohms
Nom. Power Handling:	20Watts
Peak Power Handling:	40 Watts
Sensitivity:	90 db
Woofer Diameter:	130 mm
Tweeter:	13 mm

ISTRUZIONI PER L'INSTALLAZIONE INSTALLATION'S INSTRUCTIONS



Usando la sagoma di foro inserita, disegnate il perimetro di superficie da forare.

Using template provided, trace hole pattern on surface of ceiling

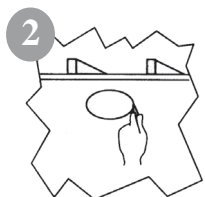

Forate la superficie seguendo la traccia disegnata

Cut hole in wall, following traced pattern.

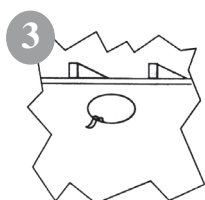

Lasciate lo spazio sufficiente (4 o 5 cm) per poter collegare i cavi alla cassa nel foro.

Leave sufficient amount of wire at speaker location (4 or 5 cm) to complete the connection.

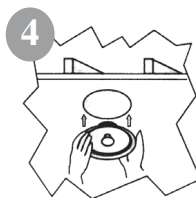

Collegare i cavi ai terminali dell'altoparlante. Inserire la cassa nel foro.

Attach loudspeaker wires to speaker terminals, position speaker frame up into cutout.

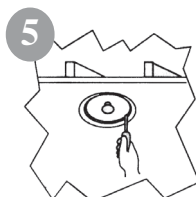

Avvitare con attenzione le viti di fissaggio. Le alette di montaggio assicureranno la cassa nel foro.

Carefully tighten the four mounting screw. The mounting wings will secure the speaker in place.



Una volta soddisfatti dell'alloggio dell'altoparlante, applicare la griglia.

When you are satisfied the speaker in operational, affix grille.

DATA DI ACQUISTO

NOME E INDIRIZZO DELL'ACQUIRENTE

TIMBRO E FIRMA DEL RIVENDITORE

BS 85



CERTIFICATO DI GARANZIA GUARANTEE

La **KARMA ITALIANA srl** garantisce il buon funzionamento del prodotto descritto nel presente certificato per un periodo di 24 mesi dalla data di acquisto. Il certificato di garanzia compilato in tutte le sue parti e convalidato dallo scontrino fiscale rilasciato dal rivenditore è l'unico documento che dà diritto alle prestazioni in garanzia e dovrà essere esibito al personale autorizzato all'atto di ogni richiesta di intervento in garanzia. Il presente certificato di garanzia esclude ogni altra forma di garanzia per vizi ed attribuisce solo il diritto alla riparazione gratuita del prodotto che dovesse risultare inidoneo al funzionamento, escludendo altresì ogni diritto alla risoluzione del contratto di compravendita, alla riduzione del prezzo ed al risarcimento dei danni; è espressamente esclusa inoltre la responsabilità della ditta **KARMA ITALIANA srl** per ogni altro danno comunque dipendente o connesso con la vendita del prodotto eventualmente difettoso.

Modalità di applicazione della garanzia:

La garanzia non potrà trovare applicazione in tutti quei casi in cui il prodotto sia stato danneggiato dopo la vendita, usato non conformemente alle istruzioni d'uso e manutenzione che lo accompagnano o risulti installato o riparato impropriamente. L'esame degli eventuali difetti di funzionamento e delle loro cause sarà sempre effettuato da tecnici autorizzati dalla **KARMA ITALIANA srl**. Eventuali spese di trasporto in un laboratorio autorizzato (e ritorno) per l'accertamento del diritto alla garanzia, sono a carico del cliente.

DA COMPILARE IN TUTTE LE SUE PARTI E CONSERVARE ACCURATAMENTE